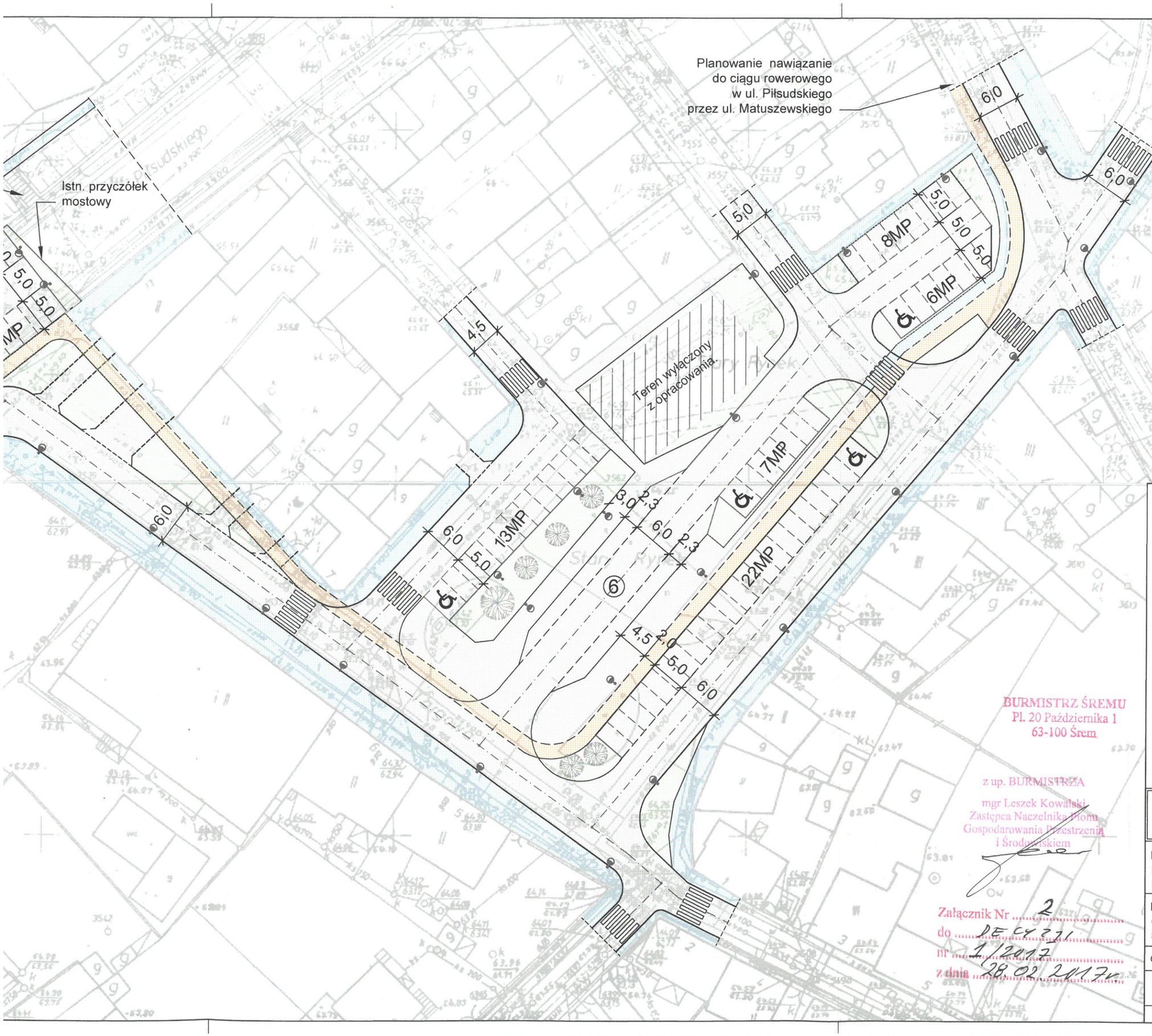

LEGENDA :

- istn. linie rozgraniczenia
- istn. krawężnik betonowy
- istn. obrzeże betonowe
- proj. krawężnik betonowy 15x30x100cm
- proj. obrzeże 8x30x100cm
- proj. krawężnik wtopiony
- proj. obrzeże wtopione 8x30x100cm
- proj. sieć oświetlenia eNN
- proj. nawierzchnia ścieżek rowerowych
- proj. nawierzchnia chodników
- proj. nawierzchnia dróg, parkingów, zatok i zjazdów
- proj. zieleń

UWAGA!

W OBRĘBIE STAREGO RYNKU
KOSTKA W JEDNOLITYM KOLORZE

BURMISTRZ ŚREMU
Pl. 20 Października 1
63-100 Śrem

z up. BURMISTRZA
mgr Leszek Kowalski
Zastępca Naczelnika Pionu
Gospodarowania Przestrzenią
i Środowiskiem

Załącznik Nr 2
do DECYZJI
nr 1/2017
z dnia 28.02.2017r.

PLAN SYTUACYJNY	SKALA: 1:500 FAZA: K. DATA: 01.17r
NAZWA I ADRES OBIEKTU BUDOWLANEGO : BUDOWA WĘZŁA PRZESIADFKOWEGO WRAZ Z INF. ULICY STARY RYNEK W M. ŚREM	BRANŻA: DROGOWA
INWESTOR : Gmina Śrem Śrem, Pl. 20 PAździernika 1	
OPR. inż. Mirosław Stachowiak	
"MS" PROJEKTOWANIE I NADZORY BUDOWLANE Mirosław Stachowiak	**D.2**
63-100 Śrem, ul.Perłowa 6, Zbrudzewo, tel. 601694955	NR RYS.